

In collaborazione con

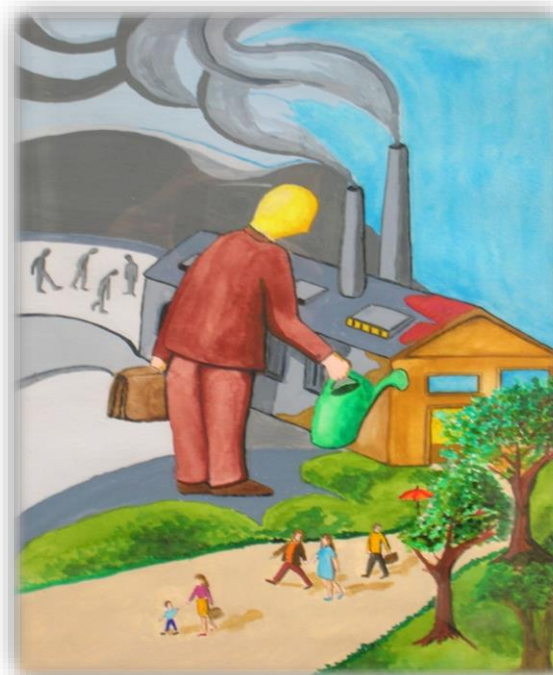

---

# **MASTER ON-LINE IN PSICOLOGIA DEL LAVORO E SVILUPPO DELLE RISORSE UMANE**

---

**RISERVATO A PSICOLOGI  
E LAUREANDI IN PSICOLOGIA**

La partecipazione all'intero Master dà diritto a  
**50 Crediti ECM**



Il Master prevede un percorso di  
**144 ore di lezione + stage facoltativo**  
ed è strutturato su sette moduli interconnessi

Il diploma di Master si acquisisce solo con la frequenza di tutti i moduli.  
Si prevede l'organizzazione di stage esperienziali opzionali da svolgersi al di fuori degli orari di lezione.

**Modulo A** (48 ore):

**ASSESSMENT CENTER E VALUTAZIONE DELLE RISORSE UMANE**

- *Analisi della domanda del cliente*
- *Mappatura competenze di ruolo*
- *Valutazione del potenziale*
- *L'Assessment Center a supporto del processo di selezione e sviluppo*
- *Strumenti quantitativi e qualitativi di valutazione*
- *Valutazione delle performance*
- *Restituzione dei risultati al cliente*

**Modulo B** (16 ore):

**BILANCIO DI COMPETENZE PER IL REINSERIMENTO PROFESSIONALE**

- *Il concetto di competenza nei suoi diversi aspetti*
- *Il bilancio di competenze*
- *Analisi dei bisogni dell'utenza e creazione del "patto" di servizio*
- *L'orientamento scolastico/professionale*
- *Gli strumenti per l'indagine di acquisizioni, interessi e valori professionali*

**Modulo C** (16 ore):

**PSICOLOGIA DELLA SALUTE ORGANIZZATIVA**

- *Organizational Health Psychology (Psicologia della Salute Organizzativa)*
- *Programmi di promozione della salute nelle aziende*
- *Interazioni fra persone, gruppi e comunità: come analizzarle?*
- *Tecnologie dello sviluppo (IA, Robotica, Tecnologie) applicate all'azienda*
- *Il contributo dello Psicologo nella promozione della Salute e Sicurezza sul lavoro*

**Modulo D** (16 ore):

**VALUTAZIONE E GESTIONE DEL RISCHIO STRESS LAVORO CORRELATO**

- *La valutazione del rischio stress lavoro-correlato: metodi e metodologie*
- *Tecniche di indagine quantitative, qualitative e quali-quantitative*
- *Laboratorio su valutazione rischio stress: progettazione in PMI e grandi aziende*

**Modulo E** (16 ore):

**LA PROGETTAZIONE FORMATIVA**

- *L'analisi del fabbisogno formativo*
- *Il progetto di massima, la proposta al cliente interno/esterno*
- *Macroprogettazione e microprogettazione formativa*
- *L'implementazione dell'attività formativa*

**Modulo F** (24 ore):

**CAREER & PERSONAL DEVELOPMENT**

- *Il coaching di carriera*
- *Il counseling organizzativo*
- *Premesse organizzative del "contratto psicologico" di lavoro*
- *Lo sviluppo delle potenzialità individuali*
- *Il potenziamento neuro-cognitivo attraverso bio-neuro-feedback*

**Modulo G** (8 ore):

**PROVE FINALI DI VALUTAZIONE**

- *Simulazione di attività consulenziali*
- *Questionario finale di apprendimento (valido per i crediti ECM)*



## INFORMAZIONI GENERALI

Alcuni moduli del Master possono essere frequentati come corsi singoli.

Per maggiori informazioni è possibile consultare le pagine sul sito ASP dedicate a ciascun corso:

- [Assessment Center e Valutazione delle Risorse Umane](#)
- [Valutazione e Gestione del Rischio Stress Lavoro Correlato](#)
- [Bilancio di Competenze per il Reinserimento Professionale](#)

L'iscrizione ai corsi singoli fornisce crediti per l'eventuale frequentazione del Master completo nell'anno successivo.

## RESPONSABILE SCIENTIFICO DEL MASTER

### Michele Maisetti

Psicologo della Salute, Psicologo del Lavoro, esperto accreditato da OPL (Ordine Psicologi Lombardia) in *Psicologia del Lavoro*, *Diagnostica Psicologica*, *Ergonomia/Psicologia delle nuove tecnologie*, docente qualificato AIAS e AIFES per la formazione per la sicurezza, specialista in Metodologia della Ricerca Psicosociale, Diagnosi delle Risorse Umane, Neuroscienze per la Sicurezza e il potenziamento neurocognitivo.

Laurea in Psicologia del Lavoro all'Università di Padova; specialista in Selezione e Formazione delle Risorse Umane e in Testing Psicologico. In **ASP** dal 1990, dove dal 2004 ricopre la carica di **Direttore**.

Nel 2009 fonda **My Set Consulting** e sviluppa progetti di Promozione della Salute e Sviluppo Risorse Umane per organizzazioni pubbliche e private.

Nel 2010 assume l'incarico di coordinatore del Comitato Tecnico Scientifico "Fattori Psico-sociali" di **AIAS - Associazione professionale Italiana Ambiente e Sicurezza**.

Dal 2015 è membro dei Gruppi di Lavoro su "Stress lavoro correlato" e "Promozione della Salute" presso la **CIIP - Consulta Interassociativa Italiana della Prevenzione**.

Dal 2010 al 2014 è membro del "Comitato di Esperti su valutazione rischio stress" dell'**OPL**.

Dal 2011 al 2013 è il Rappresentante **AIAS** al **tavolo interistituzionale** su "Valutazione Rischio Stress lavoro-correlato" presso il **CNOP-Consiglio Nazionale dell'Ordine degli Psicologi**.

Dal 2012 al 2015 è **Cultore della materia** per la cattedra di "Psicologia del lavoro e delle Organizzazioni" presso l'Università degli Studi di Pavia.

Dal 2017 è **membro degli Organi Tecnici** "CT015/GL 05-Principi generali", "040/GL 24-Coaching", "040/GL33-Servizi di formazione e istruzione" dell'**UNI - Ente Nazionale Italiano di Unificazione**.

## COMITATO SCIENTIFICO ASP

Un team di **Psicologi** è garante della qualità di tutti i programmi formativi organizzati. La filosofia dell'Associazione Italiana Psicologi è infatti di fornire ai colleghi un percorso **professionalizzante** grazie alla presenza e supervisione di esperti del settore, impegnati quotidianamente nelle attività all'interno delle organizzazioni.

## TITOLI RILASCIATI

- **Diploma "Master in Psicologia del Lavoro e Sviluppo delle Risorse Umane"**
- **Crediti ECM** (se richiesti)

Il Diploma e i crediti potranno essere rilasciati solo a coloro che non hanno superato il numero massimo di assenze (7 lezioni da 4 ore), hanno effettuato l'esame finale e hanno compilato il questionario finale di valutazione delle conoscenze.

## ALTRE INFORMAZIONI

- Tutti gli incontri si svolgono durante il week-end.
- La frequenza è obbligatoria; sarà ammesso un numero massimo di assenze pari al 20% degli incontri corrispondenti a 7 lezioni da 4 ore, che **dovranno essere comunque recuperate** dal discente attraverso la visione delle registrazioni che verranno messe a disposizione nella classe virtuale.
- Il diploma finale del corso è subordinato all'effettuazione di un esame finale e di un questionario di valutazione delle conoscenze acquisite.
- È previsto un numero massimo di 20 iscritti. L'ordine di priorità sarà definito sulla base del giorno di pagamento della quota di iscrizione.
- In caso di mancata partenza del Master, tutti i pagamenti già effettuati verranno interamente rimborsati.
- Coloro che all'iscrizione sceglieranno il pagamento rateale sono tenuti a saldare nei tempi convenuti le rate previste, anche in caso di mancata frequentazione. In caso di mancato pagamento della rata entro la scadenza, non si potrà essere ammessi in aula fino alla regolarizzazione e la mancata partecipazione verrà conteggiata come assenza.



## DOCENTE COORDINATORE

### **MICHELE MAISETTI**

Psicologo del Lavoro, Psicologo della Salute Organizzativa, Direttore ASP, Responsabile Scientifico e coordinatore delle docenze del Master

## DOCENTI E TESTIMONIAL

### **MARTINA BENVENUTI**

Ricercatrice presso il Dipartimento di Psicologia dell'Università di Bologna nell'ambito della Psicologia dello Sviluppo e dell'Educazione, con particolare riferimento all'impatto delle tecnologie nel ciclo di vita (inclusa l'Intelligenza Artificiale), dall'infanzia all'età adulta.

### **BARBARA CAMICIA**

Psicologa delle Organizzazioni, specialista in orientamento professionale e conciliazione lavoro-famiglia, Psicologa delle Organizzazioni, specialista in orientamento professionale e conciliazione lavoro-famiglia, tutor politiche attive e consulente bilancio di competenze in Orienta Spa

### **GIANPAOLO GRASSI**

Project Manager AIAS Academy per formazione in ambito Salute e Sicurezza, già HSE Manager presso importanti aziende multinazionali.

### **MICHELE MAISETTI**

Psicologo del Lavoro, Psicologo della Salute Organizzativa, Direttore ASP, Responsabile Scientifico e coordinatore delle docenze del Master

### **NICOLA SALVATI**

Project Manager Forma-x Formamentis Srl, esperto di orientamento professionale, career coaching, formazione, politiche attive del lavoro.

### **RICCARDO SAPIENZA**

Psicologo del Lavoro. Consulente organizzativo ed esperto di formazione in area "Risorse Umane" e in area "Salute e Sicurezza".

### **DOTT. JACOPO PEZZETTA**

Psicologo, Consulente di Direzione per lo Sviluppo Strategico, Organizzativo e delle Risorse Umane. Psicologo Sociale, del Lavoro e della Comunicazione.

## TRA I TESTIMONIAL DEGLI STAGE ESPERIENZIALI OPZIONALI

### **ANDREA FALZARESI**

Proprietario e Direttore Generale della catena alberghiera Club Family Hotel.

### **TESTIMONIAL AZIENDALI**

È prevista la testimonianza di figure aziendali nell'area Finance, HR, HSE.

## CALENDARIO DELLE LEZIONI

**Il Master si svolge a distanza in modalità online (FAD sincrona).** Le lezioni si svolgono il sabato e la domenica, ogni 2/3 settimane, con orario 9-13, e sono previsti nei seguenti mesi:

<b>MODULO A (48 ore)</b>	<b>MODULO B (16 ore)</b>	<b>MODULO C (16 ore)</b>	<b>MODULO D (16 ore)</b>
12 lezioni di 4 ore, indicativamente in febr., marzo e aprile	4 lezioni di 4 ore, indicativamente in maggio	4 lezioni di 4 ore, indicativamente in giugno	4 lezioni di 4 ore, indicativamente in luglio

<b>MODULO E (16 ore)</b>	<b>MODULO F (24 ore)</b>	<b>MODULO G (8 ore)</b>
4 lezioni di 4 ore, indicativamente in settembre	6 lezioni di 4 ore, indicativamente in ottobre e novembre	2 lezioni di 4 ore, a metà novembre

**Il calendario finale viene pubblicato nel mese di ottobre con le date relative all'anno successivo. Il calendario potrà essere soggetto a cambiamenti in caso di necessità organizzative**

## COSTI

**Il costo per l'iscrizione all'intero Master (144 ore) è pari a € 2980\*.**

Nel costo del Master è compresa la partecipazione agli stage esperienziali opzionali, escludendo i costi di viaggio, vitto e alloggio, i quali sono a carico dei partecipanti.

*\* Per i soci ASP le attività di formazione non sono soggette ad IVA in quanto sono effettuate in conformità alle finalità istituzionali, come da art. 3 dello Statuto Sociale (ai sensi dell'art. 4, comma 4, del DPR 633/72 e dell'art. 148, comma 3, del DPR 917/86).*

Per pagamenti effettuati entro il 15 novembre in un'unica rata anticipata sconto -25%: € 2240

Per pagamenti effettuati entro il 15 novembre in 3 rate (anticipo: € 1000) sconto -10%: € 2680

Per pagamenti effettuati entro il 8 gennaio in un'unica rata anticipata sconto -10%: € 2680

Per pagamenti effettuati oltre il 8 gennaio in un'unica rata anticipata sconto -5%: € 2830

È possibile prevedere il pagamento rateale:

- 1° rata all'iscrizione: 40%
- 2° rata: 30%
- 3° rata: 30%

Possono essere previste agevolazioni personalizzate in caso di iscrizione di gruppi composti da almeno 3 persone.

**Per rimanere aggiornati è possibile consultare il sito [www.asp-psicologia.it](http://www.asp-psicologia.it)**

**Per accedere direttamente alla pagina del Master [clicca qui](#) o fai copia e incolla del seguente indirizzo:**

**<http://www.asp-psicologia.it/master/psicologia-del-lavoro-e-sviluppo-delle-risorse-umane/>**